

## EĞİTMEN PROGRAMI KULLANIM KILAVUZU

Programı çalıştırdığınız zaman karşınıza çıkacak olan giriş penceresine kendi sicil numaranızı (sicil numaranızın rakam kısmını) ve şifrenizi doğru olarak girip **enter**'a basarak programa giriş yapabilirsiniz. (Şekil 1)

Şifrenizi okulunuzun öğrenci işleri bürosundan öğrenebilirsiniz.

Programa ilk girişinizde program bilgisayarınızın ethernet MAC adresini sisteme kaydedecek ve bundan sonraki tüm girişlerinizde bu MAC adresini kontrol edecektir. Güvenlik amaçlı konan bu uygulama ile siz sadece bu programı ilk kullandığınız bilgisayardan çalıştırabileceksiniz ve kullanabileceksiniz. Herhangi bir kişi herhangi bir yolla şifrenizi öğrense dahi bu şifre ile size ait bilgisayar dışında hiç bir bilgisayardan giriş yapamayacaktır.



Şekil 1

Programa girdiğinizde karşınıza bu öğretim yılı ve bu yarıyıldaki verdiğiniz derslerin bir listesi gelecektir. (Şekil 2)

FAKÜLTE / YÜKSEKOKUL	BÖLÜM / PROGRAM	KOD	GK	DERS ADI
MÜHENDİSLİK FAKÜLTESİ	BİLGİSAYAR MÜHENDİSLİĞİ	255203	1	MESLEKİ İNGİLİZCE I
MÜHENDİSLİK FAKÜLTESİ	BİLGİSAYAR MÜHENDİSLİĞİ	255205	1	MESLEKİ İNGİLİZCE III
MÜHENDİSLİK FAKÜLTESİ	BİLGİSAYAR MÜHENDİSLİĞİ	500205	1	VERİ YAPILARI VE ALGORİT.
MÜHENDİSLİK FAKÜLTESİ	BİLGİSAYAR MÜHENDİSLİĞİ	500315	1	LOJİK LAB.
MÜHENDİSLİK FAKÜLTESİ	BİLGİSAYAR MÜHENDİSLİĞİ	500405	1	BİLGİSAYAR GRAFİK
MÜHENDİSLİK FAKÜLTESİ	BİLGİSAYAR MÜHENDİSLİĞİ	500412	2	BITİRME ÖDEVİ
MÜHENDİSLİK FAKÜLTESİ	BİLGİSAYAR MÜHENDİSLİĞİ	500435	1	BİLG. GÖR. VE GÖRÜNTÜ İŞL.-II
GÜZEL SANATLAR FAKÜLT.	MÜZİK BİLİMLERİ	MÜZ2215	1	BİLGİSAYAR I
KAYSERİ MESLEK YÜKSEKİ MUHASEBE (İKİNCİ ÖĞRETİM)		MAT042	1	MATEMATİK
KAYSERİ MESLEK YÜKSEKİ PAZARLAMA (İKİNCİ ÖĞRETİM)		MAT052	1	GENEL MATEMATİK
KAYSERİ MESLEK YÜKSEKİ MUHASEBE (İKİNCİ ÖĞRETİM)		MAT442	1	MATEMATİK
MESLEK YÜKSEKOKULU	MUHASEBE (İKİNCİ ÖĞRETİM)	MAT042	1	MATEMATİK
MESLEK YÜKSEKOKULU	PAZARLAMA (İKİNCİ ÖĞRETİM)	MAT052	1	GENEL MATEMATİK
MESLEK YÜKSEKOKULU	MUHASEBE (İKİNCİ ÖĞRETİM)	MAT442	1	MATEMATİK

Şekil 2

Ders seçimi arayüzünde ders listesinden notlarını gireceğiniz dersi seçip ileri butonunu tıkladığımızda karşınıza bu dersi alan öğrencilerin listesi ve not giriş ekranı gelecektir. (Şekil 3)

Ders seçimi arayüzünde aynı adlı dersin birden çok grubu var ise ve bu grupları birlikte bağlı değerlendirmeye alınmasını istiyorsanız,

klavyede **Ctrl** tuşunu

basılı tutularak bu grupları mouse'la seçtikten sonra **İleri** butonuna tıklayarak bu grupların birlikte bağlı değerlendirme işlemine sokulmasını sağlayabilirsiniz. Hangi grupların beraber değerlendirilmeye alınacağı Erciyes Üniversitesinde Başarının Ölçülmesi ve Değerlendirilmesine İlişkin Esaslar metninin (ki aynı zamanda 16.05.2003 tarihli 11 toplantı sayılı senato kararıdır) 4.2.2. Bağlı Değerlendirme Sisteminde Öngörülen Sınırlamalar e) ve g) maddelerinde açıklanmıştır.

## Erciyes Üniversitesi Bilgi İşlem Daire Başkanlığı

**Şekil 3'**deki ekran görüntüsünü incelediğimizde, ekrandaki ızgarada pembe renkli satırlarda görülen öğrenciler eski not sistemine dahil öğrencilerdir ve bu öğrencilerin notları program tarafından bağlı değerlendirmeye alınmayacaktır. Mavi satırlarda görülen öğrenciler yeni not sistemine dahil öğrencilerdir ve bu öğrencilerin puanları program tarafından bağlı değerlendirme işlemine alınacaktır. Program yeni sisteme dahil öğrenciler için otomatik olarak ara sınavı puanının %30' unu ve yarıyıl sonu sınavı puanının %70' ini alarak öğrencinin 100 üzerinden ham başarı puanını hesaplayacaktır. Eski öğrenciler için ise bu işlemi %40 ve %60 üzerinden yapacaktır. **Dönüşüm Hesapla** butonuna tıkladığında program, yeni not sistemine dahil öğrenciler için bağlı dönüşüm işlemini yaparak ham başarı puanlarını harf notuna çevrim işlemini gerçekleştirecektir.

NOT GİRİŞİ		İSTATİSTİK									
← Geri	Sıfre Değiştir	Sınıf Listesi	Not Cetveli	A.S.1 Kesin K.	A.S.2 Kesin K.	A.S.3 Kesin K.	Y.S.S Kesin K.	Dönüşüm Hesapla			
Öğrenci No	Adı Soyadı	Not Sis.	M.G.D.	A.S.1	A.S.2	A.S.3	Y.S.S.	H.B.P.	T Skoru	Harf Notu	SONUÇ
1030515156	MERDAN GOÇMYRADOW	YENİ	G	46			83	72	54.02	BB	Geçti
1030515157	İSMAIL GÖK	YENİ	G	32			63	54	45.21	CC	Geçti
1030515159	MURAT TOSUN	YENİ	G	65			90	83	59.41	BA	Geçti
1030515161	BEKİR ÖZPOZAN	YENİ	G	40			65	58	47.16	CB	Geçti
1030515162	MUSTAFA FIDAN	YENİ	G	40			86	72	54.02	BB	Geçti
1030515166	BURAK SARIKA	YENİ	G	83			80	81	58.43	BA	Geçti
1030515167	SAADET GÜLÇİN YÜCEL	YENİ	G	71			75	74	55.00	BB	Geçti
1030515169	CAN ÜNLÜ	YENİ	G	66			90	83	59.41	BA	Geçti
1030515170	SEMA ÖKSÜZÖZLÜ	YENİ	G	15			75	57	46.67	CB	Geçti
1030515171	İSMİNAZ AHU ÖZTÜRK	YENİ	G	40			80	68	52.06	BB	Geçti
1030515179	EMİNE ARZU BEÇENEK	YENİ	G	50			55	54	45.21	CC	Geçti
1030515182	FERHAT SÖNMEZ	YENİ	G				0			FF	Kaldı
1030515185	TUBA ÇAĞLIKANTAR	YENİ	G	55			79	72	54.02	BB	Geçti
1030515189	LÜTFİ ULAŞ ASLAN	YENİ	G	20			70	55	45.70	CC	Geçti
1030515191	ALİ YILDIRIM	YENİ	G	20			18	19		FD	Kaldı
1030515195	ABDULLAH SAİ ŞEKERCİOĞLU	YENİ	G	15			85	64	50.10	CB	Geçti
1030515196	ABDULLATİF DOĞAN	YENİ	G	51			80	71	53.53	BB	Geçti
1030515203	SANCARBEK TAŞTANOV	YENİ	G	45			80	70	53.04	BB	Geçti
1030515204	SANCARBEK HUDAYBERDİYEV	YENİ	G	50			50	50	43.25	CC	Geçti
1030515209	MUSTAFA EVREN ÖZYİĞİTOĞLU	ESKİ	M	45			100	78			Geçti
1030515211	ADLER MAHSUDDOV	YENİ	G	80			95	91	63.33	AA	Geçti
1030515255	SİNAN KUL	YENİ	G	25			95	74	55.00	BB	Geçti
1030515257	İMRAL GÜNGÖR	YENİ	G	50			100	85	60.39	BA	Geçti
1030515258	ÜLKÜ GÜCEK	YENİ	G	30			82	66	51.08	CB	Geçti

### Ara Sınav Puanlarının Girişi

Programa 3 tane ara sınav puanı girilebilir. Her ara sınav puanı girildikten sonra ilgili ara sınav için **Ara Sınav Kesin Kayıt** butonuna tıkladığında program sizi uyararak onayınızı aldıktan sonra ara sınavın kesin kayıt işlemini yapacaktır.

Şekil 3

Kesin kayıt işlemi yapılan puanlar üzerinde bir daha değişiklik yapılamaz ve kesin kaydı yapılan puanlar merkezi sistem tarafından öğrencilere e-mail yoluyla gönderilmeye başlanacaktır.

Ara sınav sonuçlarına yapılan itirazlara ilişkin puan değişiklikleri girişi, Öğrenci İşleri Bürosu elemanları tarafından yapılacaktır.

### Yarıyıl Sonu Puanları Girişi ve Bağlı Değerlendirme

Devam şartını yerine getirmeyen öğrenci için ızgara üzerinde M.G.D. sütununa girilir. Burada **M** (devam şartını daha önce yerine getirdiği için yeniden devamdan **Muaf**), **G** (dersi ilk defa almış ve devam şartını yerine getirdiği için sınava **Girer**), **D** (**Devamsız** olduğu için sınava giremeyen) kodlamasının büyük harflerle ilgili sütuna işlenmesi gerekmektedir. Programda varsayılan değer **G** dir.

Yarıyıl sonu sınavları girildikten sonra sistem **bağlı dönüşümü** hesaplamaya hazırdır. Bunun için menüden **Dönüşüm Hesapla** butonuna tıklanması gereklidir.

Yarıyıl sonu puanları girildikten sonra ara sınavlarda olduğu gibi **Yarıyıl Sonu Kesin Kayıt** butonuna tıklanarak yarıyıl sonu puanları da öğrencilere e-mail yolu ile gönderilir.

Yarıyıl sonu sınavı sonuçlarına yapılan itirazlara ilişkin puan değişiklikleri girişi de Öğrenci İşleri Bürosu elemanları tarafından yapılacaktır.

Bağlı dönüşüm hesaplandıktan sonra, **İSTATİSTİK** yaprağına tıklayarak aşağıdaki şekilde görüldüğü üzere notların dağılım grafiğini görebilirsiniz.

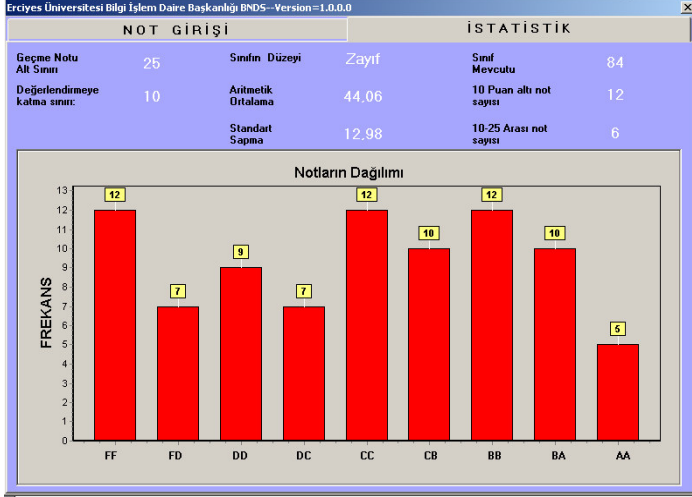

Şekil 4

## Harf Notlarının Kesin Kaydının Yapılması

Harf notları Dekanlığımızca belirlenen bir tarihte onaylanacaktır. Bu onay ile birlikte öğrenciler harf notlarını internet aracılığı ile öğrenebileceklerdir.

Bu süre içerisinde vize ve finallere itirazlar yapılmış ve bunlardan kaynaklı olası not değişiklikleri yapıldıktan sonra bağlı dönüşüm yapılmış olacaktır.

Öğrenci No	Adı Soyadı	Not Sınıfı	M.G.D.	A.S.1	A.S.2	A.S.3	Y.S.S.	H.B.P.	T. Sınıfı	Harf Notu	SONUÇ
1030514864	YUGAR ALVERDİEV	Eski	G								
1030515095	YUGAR ALVERDİEV										
1030515095	ADİ										
1030515095	MEHMET Y										
1030515095	ALPER										
1030515095	KEMAL										
1030515095	MAHMUT										
1030515095	ERKAN										
1030515095	SERKAN										
1030515095	İSA										
1030515095	GÖRHAN										
1030515095	GÖLEM										
1030515095	MEHMET										
1030515100	ERSAN										
1030515100	ERDİN										
1030515100	OSMAN										
1030515100	AKIN										
1030515106	SADULLAH AKUŞ	Yeni	G								
1030515107	VEYSEL TAN	Yeni	G								
1030515108	LÜNA YİĞİT	Yeni	G								
1030515111	EMRE BENDİŞ	Yeni	G								

Şekil 5

## Öğrenci Arama

Liste üzerinde bir öğrenciyi aramak için öğrencinin adı üzerinde mouse'un sağ tuşu ile kliklediğinizde karşınıza Öğrenci Arama ve Öğrenci Detayı şeklinde iki seçenek çıkar. Öğrenci Arama seçeneğinin kliklenmesi halinde, karşınıza çıkacak arama modulünden öğrencinin adına soyadına ve numarasına göre arama işlemi yapabilirsiniz.

Öğretim Yılı	Dönem	Ders Adı	M.G.D.	Vize1	Vize2	Vize3	Final	Ham P.	H.N.	Sonuç
2003-2004	BAHAR	MATEMATİK-II	G							
2003-2004	BAHAR	ELEKTRİK ÖLÇME VE LAB.	G							
2003-2004	BAHAR	ATA. İLK. İNKLAP TARİHİ	G							UT
2003-2004	BAHAR	TÜRK DİLİ	G							UT
2003-2004	GÜZ	MÜHENDİSLİK MATEMATİĞİ	G	53						
2003-2004	GÜZ	FİZİK I	G							
2003-2004	GÜZ	KİMYA	G							
2003-2004	GÜZ	MESLEKİ İNGİLİZCE I	G	63						
2003-2004	GÜZ	INTRODUCTION TO COMP. ENG.	G							
2003-2004	GÜZ	COMPUTER PROGRAMING-I	G	85						
2003-2004	GÜZ	VERİ YAPILARI VE ALGORİT.	G	71			75	74		Geçti
2003-2004	GÜZ	ELEKTRİK DEVRELER	G	50						
2003-2004	GÜZ	ELEKTRİK DEV. LAB.	G	50						

## Öğrenci Detay Bilgilerini Öğrenme

Öğrenci Detay seçeneğinin kliklenmesi halinde hangi öğrenci üzerinde iken bu işlem yapılmış ise o öğrencinin detay kartı görülebilir. Detay kartında öğrenci resmi, aldığı dersler ve notları yer almaktadır.

Böylece öğrencinin o dönem bütün derslerden aldığı

notlar ile öğrencinin temel bilgileri ve resmi görülebilir.

Şekil 6

T.C.  
ERCIYES ÜNİVERSİTESİ  
MUHENDİSLİK FAKÜLTESİ  
BİLGİSAYAR MÜHENDİSLİĞİ  
Not Cetveli

Sayfa:1

Dersin Kodu / Adı : 055101 FİZİK I  
Teo /Yyg./Krd. : 4 / 0 / 4  
Opsiyonu / Grubu : / 1  
Dersin Tipi : ZORUNLU  
Sınıfı / Yarıyılı : 1 2002-2003 GÜZ

1.Ara Sınav Tar.  
2.Ara Sınav Tar.  
3.Ara Sınav Tar.  
Final Tarihi

ÖĞRENCİ NO	ADI ve SOYADI	Not Sistemi	Dvm GMD	Ara Sınavlar			YSS. Sınavı Not	YSS. Sınavı Ağırlık	HBP	Harf Notu	Sonuç
				1.	2.	3.					
1030514964	VÜGAR ALİVERDİYEV	ESKİ	G								
1030515033	MUSTAFA BAYRAM	ESKİ	G								
1030515050	KEMAL KARABULUT	ESKİ	G								
1030515052	MUHAMMET KOŞE	ESKİ	G								
1030515053	ERMAN ORHAN	ESKİ	G								
1030515054	MAHMUT AKBULUT	ESKİ	G								
1030515063	MUSTAFA YILMAZ	ESKİ	G								
1030515068	GÖKHAN TURAK	ESKİ	G								
1030515077	ÖHAN DEMİR	ESKİ	G								
1030515083	OSMAN ÇELİK	ESKİ	G								
1030515084	AKIN GÜLDAL	ESKİ	G								
1030515087	ELZARA ABDİYEVA	ESKİ	G								
1030515094	CEYHAN MUHAMMETGÜLİYEV	ESKİ	G								
1030515098	MUHAMREM ERBAY	YENİ	G								
1030515100	FATİH KARTAL	YENİ	G								
1030515102	MURAT KARABULUT	YENİ	G								

Page 1 of 2

Şekil 7

## Not Listelerini Alma

Sınıf listesi butonuna kliklenmesi halinde Şekil 7’de şekilde görüldüğü üzere sınıf listesinin eğitmen tarafından alınması mümkündür.

Ancak burada dikkat edilmesi gereken kesin kaydı yapılmamış notların bu listede gözükmeyeceğidir. Ancak bir notu kesin kaydettikten sonra bu listeyi almanız mümkün olabilir.

Harf notlarının kesinleştirme işlemi Dekanlığınızın / Müdürlüğünüzün Bilgi İşlem’e bildirdiği tarihte yapılmaktadır. Bu tarihten önce çıktılarınızda harf notları gözükmeyecektir.

## Version (Sürüm) Güncelleme

Kullandığınız programda ve kritik bir güncelleme olduğunda program çalışmayacaktır. Size programın yeni sürümünü edinmeniz gerektiğini bildirecek ve program çalışmayacaktır.

Bu durumda programın güncel sürümünü <http://obisis.erciyes.edu.tr> adresinden edinebilirsiniz.